

- POÇO DE VISITA(PV) : 02 UND.
- ▨ CAIXA RALO (CX) : 10 UND
- ▨ DRENAGEM DE 400mm: 102,46 m
- ▨ DRENAGEM DE 300mm: 53,40 m
- ▨ CANALETA DE CONCRETO: 8.00 m RETANGULAR

OBS.: A DISTÂNCIA DAS CAIXAS - RALO ATÉ AS CAIXAS DE INSPEÇÃO
PODEM VARIAR DE ACORDO COM A NECESSIDADE NO LOCAL, PODENDO
INCLUSIVE ALTERAR A LISTA DE MATERIAIS.
MANILHAS NAO COTADAS - Ø 0.30

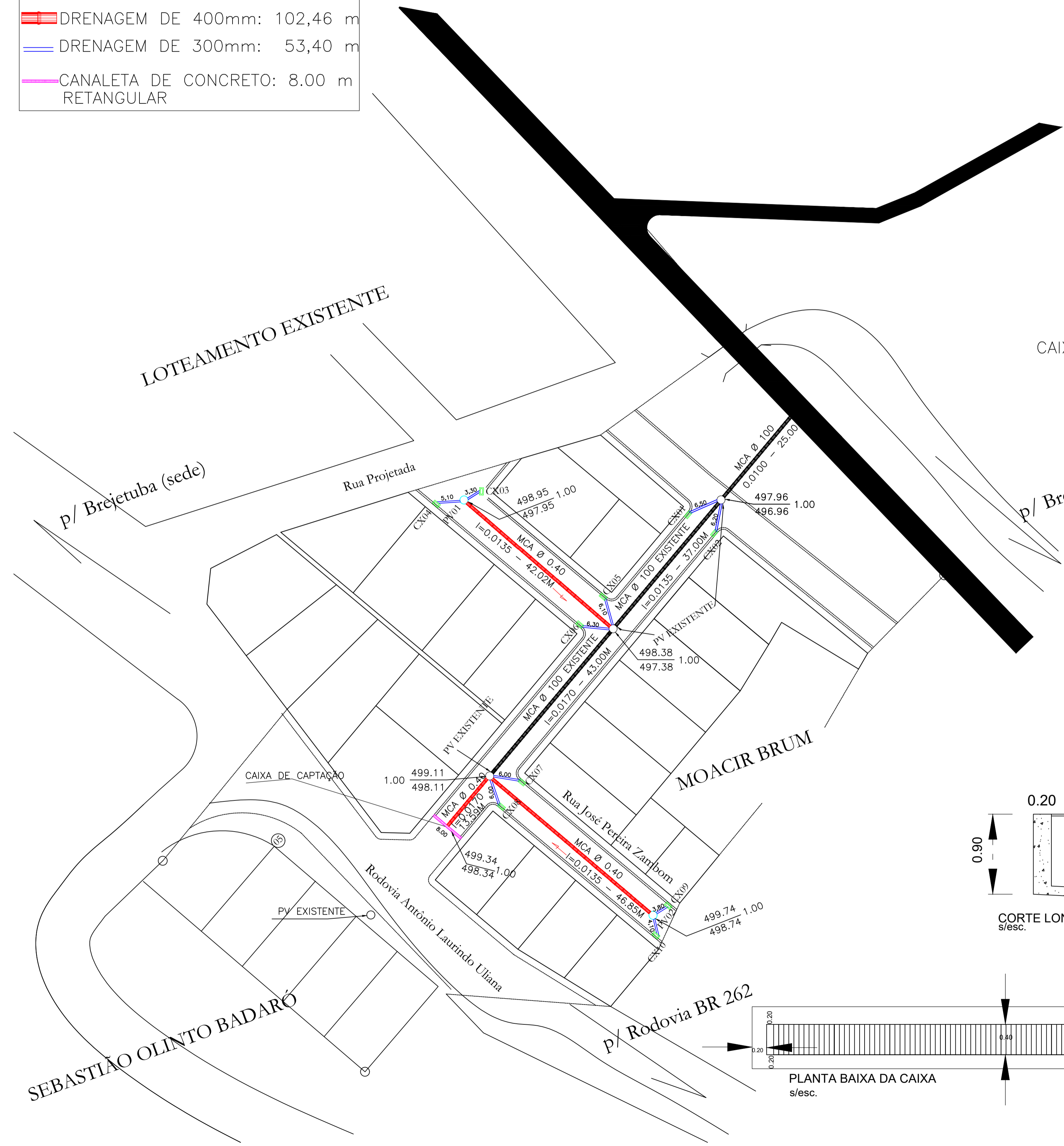
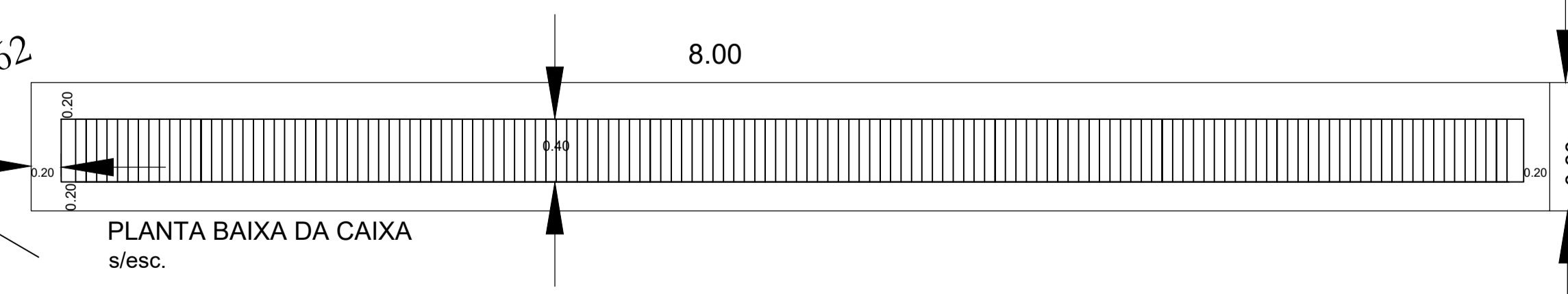
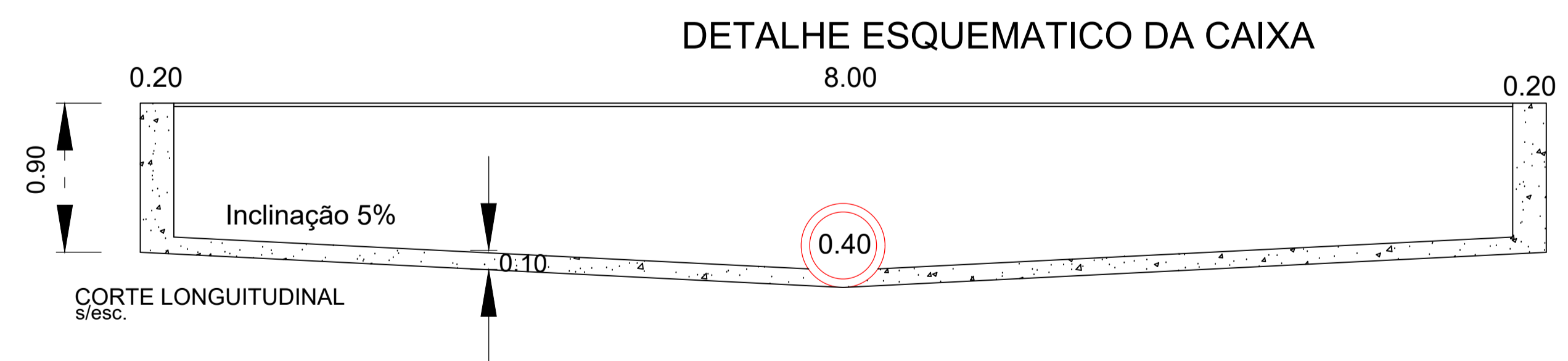
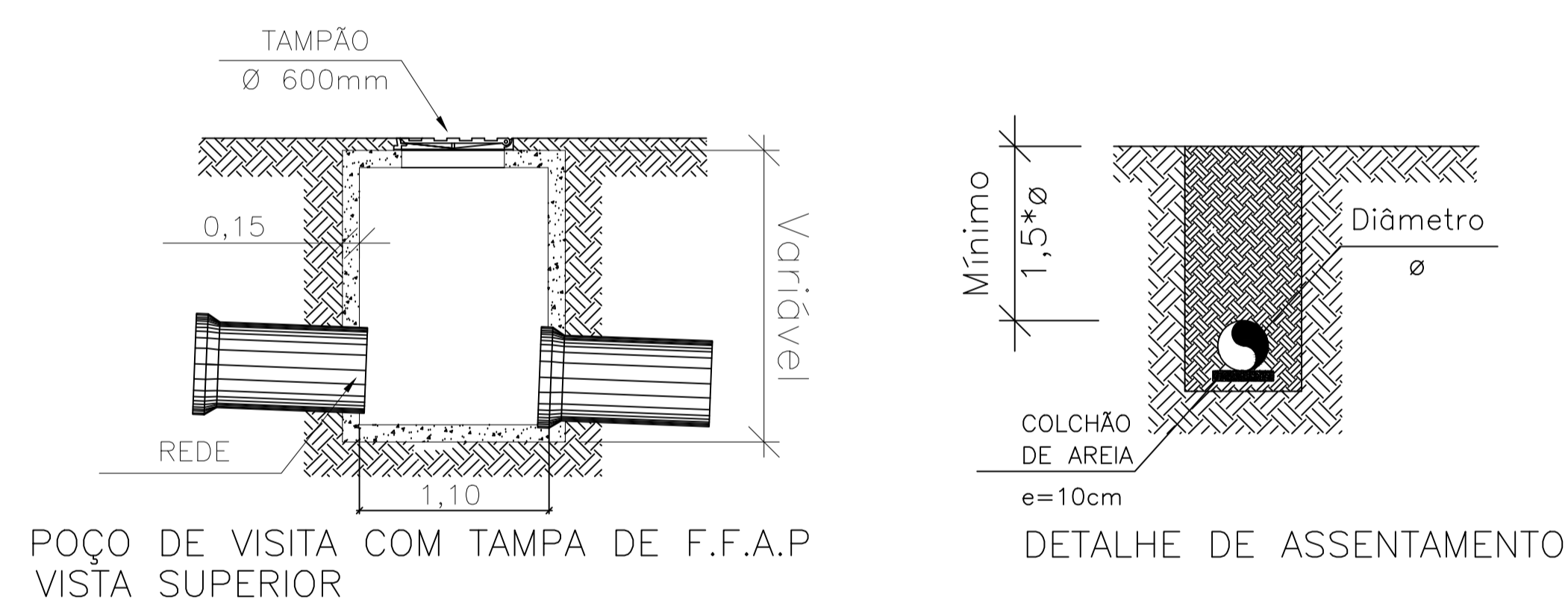
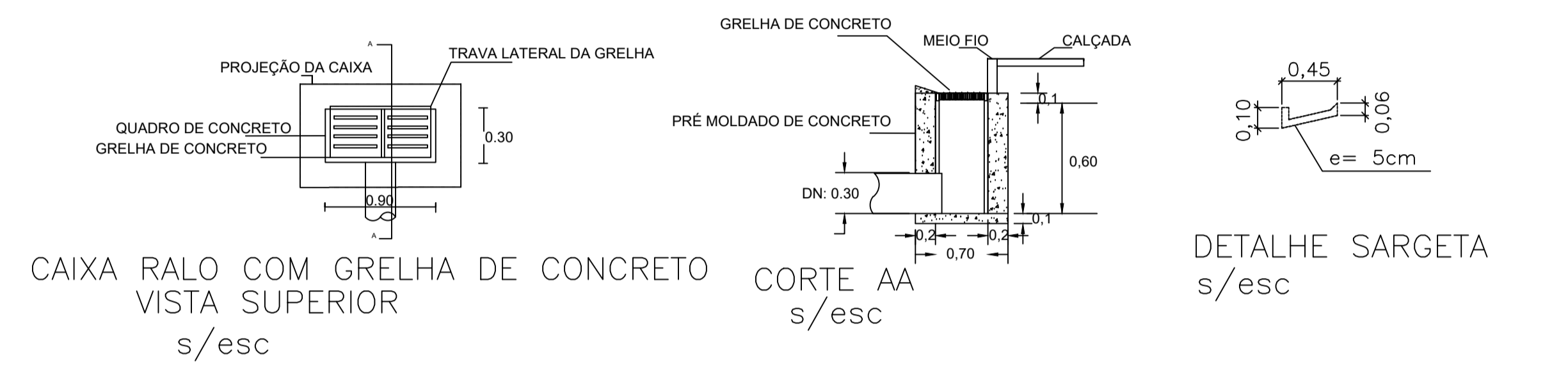
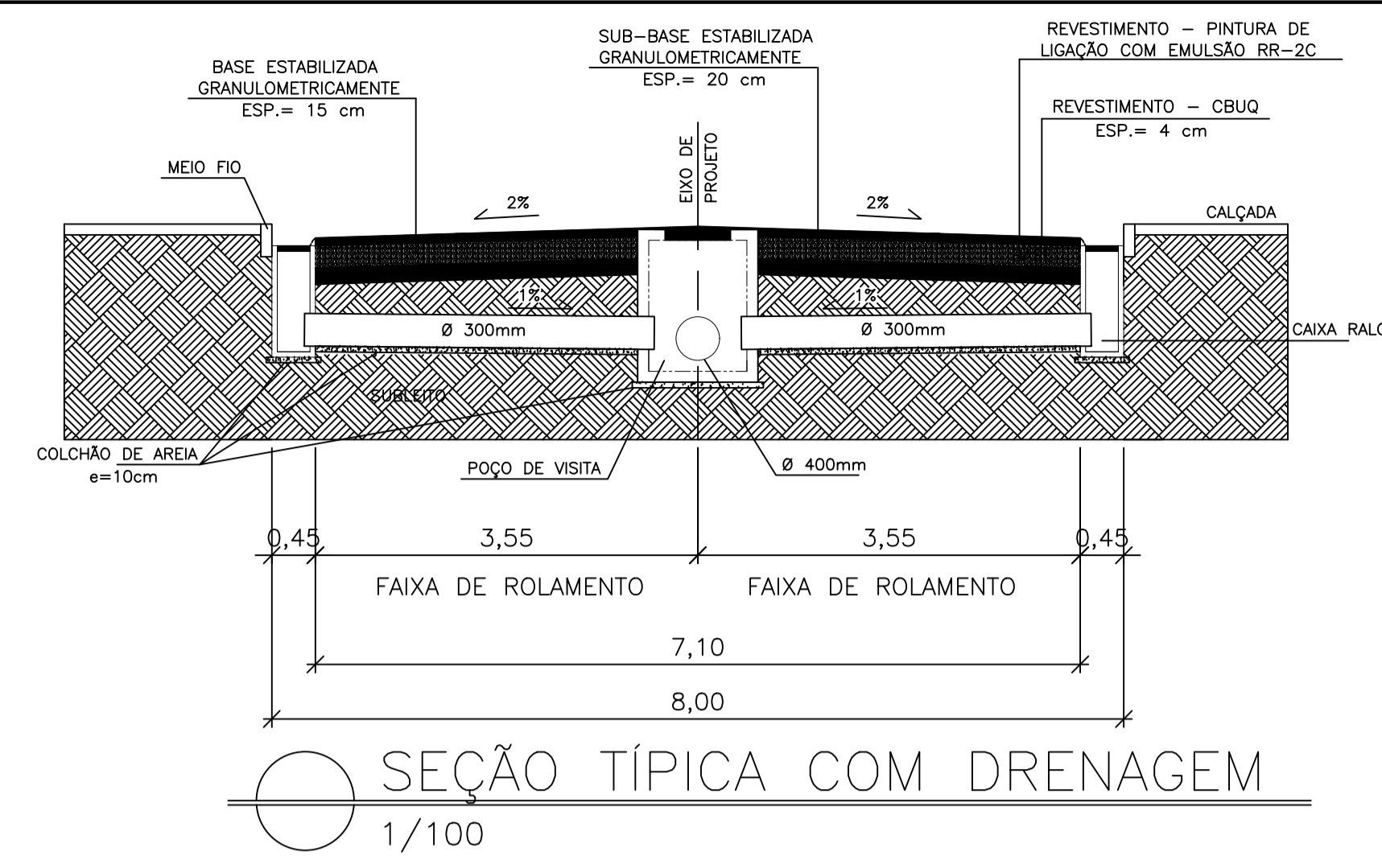

PLANTA BAIXA (DRENAGEM)

TÍTULO DO PROJETO: PREFEITURA MUNICIPAL DE BREJETUBA PROJETO DE DRENAGEM DE RUA				
DESCRIÇÃO DA OBRA: PROJETO DE DRENAGENS DETALHES E PROJETOS TIPO				
LOCAL DA OBRA: LOTEAMENTO BADARÓ 2ª ETAPA BREJETUBA ES		RESPONSÁVEL TÉCNICO: PREFEITO:		
ENGENHEIRO CIVIL JOÃO LUCAS DIAS CREA ES 042317/D		JOÃO DO CARMO DIAS ADM. 2017/2020		
DESENHO: JOÃO LUCAS DIAS CREA ES 042317/D	PROJETO: ÁREA SER PAVIMENTADA 1.484,71 m²	ESCALAS: INDICADAS	DATA: AGOSTO 2017	FOLHA: 01/01